

Comptabiliser les green-fees

Réservation des Green fee

Cliquez sur **Installer/Options du programme/Réserver les green-fees**. Ici, vous pouvez faire des réglages individuels concernant les green fees et les cartes de scores avec les étiquettes de sac.



Veillez noter que ces paramètres ne peuvent être modifiés qu'avec les droits correspondants dans l'administration des mots de passe.

Zone d'information

The green fee info area is a simple solution to create an area on the bag tag itself. The basic principle is that an Office document is saved as an image and then printed on the bag tag.

The information area can also be used to make settings for an info-text for [Scorecards](#) with bag tags.

Greenfee-Parameter ? _ X

Allgemein | Buchungszählung | Logo 1 | Logo 2

Nächste Seriennummer: 202000001

Angezeigtes Merkmal: ---

Zusatzinformation A:

Zusatzinformation B:

Greenfee

Greenfee-Bagtag [Definieren]

Im Personen-Editor: Kein Greenfee-Druck

Testausdruck: [Druck F8] [Wiederholen]

Scorekarten-Konfiguration F7

Infobereich

OK
Abbruch
Sichern F11

Il existe trois façons différentes de stocker un texte, qui peut être modifié selon les besoins. Pour les modifications, cliquez sur le bouton „Ouvrir“ de la droite du document souhaité. Cela ouvre le programme Office installé.



Modifizieren Sie das gewünschte Dokument (erstellen Sie ein Modell) und drucken Sie es in der „Infozone PCC Greenfee“ über **Fichier / Drucken**. Dies speichert das Modell als Bild in der PCCADDIE / TEXTE-Datei.

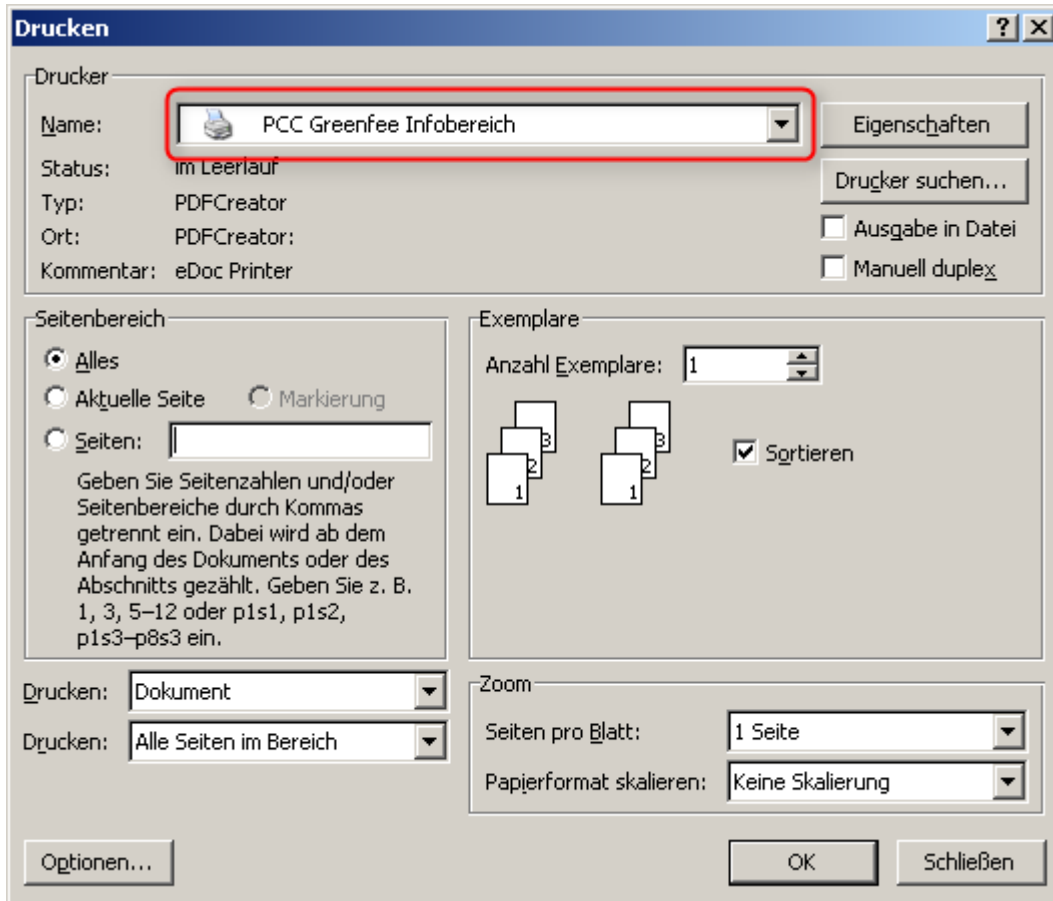

Le document précédemment imprimé apparaît dans la fenêtre principale de la zone d'informations. Si la case „Activer la zone d'information“ est sélectionnée, l'image affichée dans la fenêtre apparaît sur l'étiquette du sac avec la carte de score.



Tester, Timo (--)		Ausland-Gast		Zeit: 09:45 Uhr		62		Sonnenschein - aa 1-9	
		Weiss CR: 72.2 / Slope: 138 / Gelb CR: 71.2 / Slope: 136							
Zeit	Sto- ch	Unge- nauer	Unge- bauer	Unge- net	nr	Spieler			
	1	397	348	3	4	III			
	2	139	130	7	3	III			
9:55	3	532	492	5	5	III			
	4	283	259	1	4	III			
	5	342	305	11	4	III			
10:15	6	165	139	15	3	III			
	7	480	425	13	5	III			
	8	323	281	17	4	III			
10:45	9	385	346	9	4	III			
	Out	3046	2725		36				
	10	397	348	4	4	III			
	11	139	130	8	3	III			
11:15	12	532	492	6	5	III			
	13	283	259	2	4	III			
	14	342	305	12	4	III			
	15	165	139	16	3	III			
	16	480	425	14	5	III			
	17	323	281	18	4	III			
	18	385	346	10	4	III			
	In	3046	2725		36				
	Out	3046	2725		36				
	Tot.	6092	5450		72				
	SR								
	CR								

Tester, Timo

Nr.: 20110349

Hcp:--

GREENFEE
Erwachsene Wochentags¹¹

Gast

Preis:
50.00

Zeit: 09:45 Uhr

21.09



Gutschein
über eine
Tasse Kaffee
in unserem
Clubrestaurant

L'onglet „Paramètres“ permet de spécifier l'emplacement de l'infotext sur une feuille DinA4 et la taille

Dokumente
Einstellungen

Position von links:
 von oben:

Grösse Breite:
 Höhe:

Info: Bleibt eine der Grössen leer, so wird das Bild proportional angepasst

Neue Bilder automatisch drehen:

HINWEIS: Funktioniert erst, wenn Einstellungen gespeichert wurden!

1

2

de l'infobox.

Tous les paramètres ci-dessus sont enregistrés en cliquant sur „OK“.

Configuration de PDF Creator

[PDFCreator einrichten](#)

Exemple

Unsere Restaurant empfiehlt heute:

Geschnetzeltes Hähnchenfleisch mit Kartoffelgratin	11,90 €
Butterfisch mit Reis und Gemüse	12,90 €
Penne Mamma Rossa mit Erbsen, Schinken und Tomaten	9,80 €
Erdbeerschale mit Vanilleeis und Schlagsahne	4,90 €

Unsere Öffnungszeiten: ¶¶

¶

Sekretariat: täglich von 9.00-18.00 Uhr ¶

Proshop: → 9.00-18.00 Uhr ¶

→ → Montag Ruhetag ¶

Restaurant: 11.30-22.30 Uhr ¶

→ → Dienstag Ruhetag ¶

¶



Paramètre Greenfee Parameter - Général

Prochain numéro de série: utilisez ce champ pour définir le nombre de frais verts pour chaque année. Au début de l'année, changez le **Numéro de série suivant** au numéro de l'année suivi de 00001. Ce numéro est imprimé sur l'étiquette du sac et est le compte courant des green fees.

Si un client achète un green fee, les caractéristiques sont affichées sous **Attribut affiché** . Cela peut être utile, par exemple, pour les adhésions en semaine.



Si vous sélectionnez **Attribut affiché** , ces informations apparaîtront à l'écran lorsque l'étiquette du sac sera imprimée. Vous avez le choix entre «Non utilisé», «Sexe», «Catégorie d'âge», «Adhésion» ou «Statut»

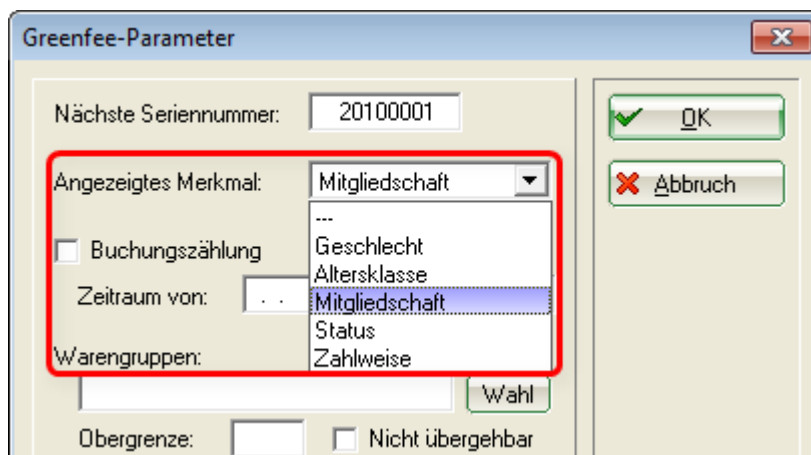

C'est purement informatif pour vous. Il peut être très utile pour décider si la personne a reçu le droit green fee. Une autre possibilité est de vérifier combien de fois un joueur a déjà joué; Ceci est contrôlé en comptant les réservations.

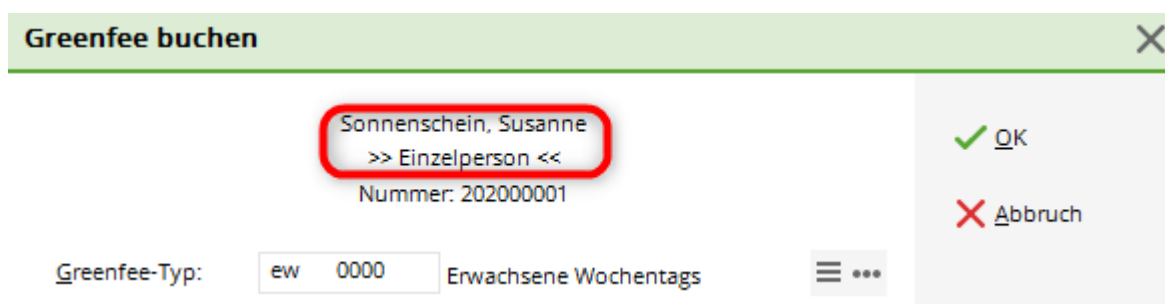

Nombre de réservation

Si vous activez le comptage des réservations et spécifiez une période, vous verrez le nombre de green fees achetés par un client chaque fois qu'ils achètent un nouveau. Ces informations sont précieuses pour les discussions directes avec les clients ou pour les processus internes, par exemple pour un système de bonus. Toutes les options ne sont valables que pour les groupes de produits

sélectionnés.  Souhaitez-vous permettre à vos membres d'apporter un invité 3 fois par an, sans demander à l'invité de payer un green fee?

Afin de garder un aperçu, vous pouvez procéder comme suit. Créez un groupe d'articles contenant tous les éléments requis pour le jeu vert sans frais. Entrez ce groupe dans le champ suivant et le nombre de passes libres dans le champ **limite supérieure** (dans cet exemple, 3).

Veillez saisir la période de réservation à considérer - un an dans cet exemple.

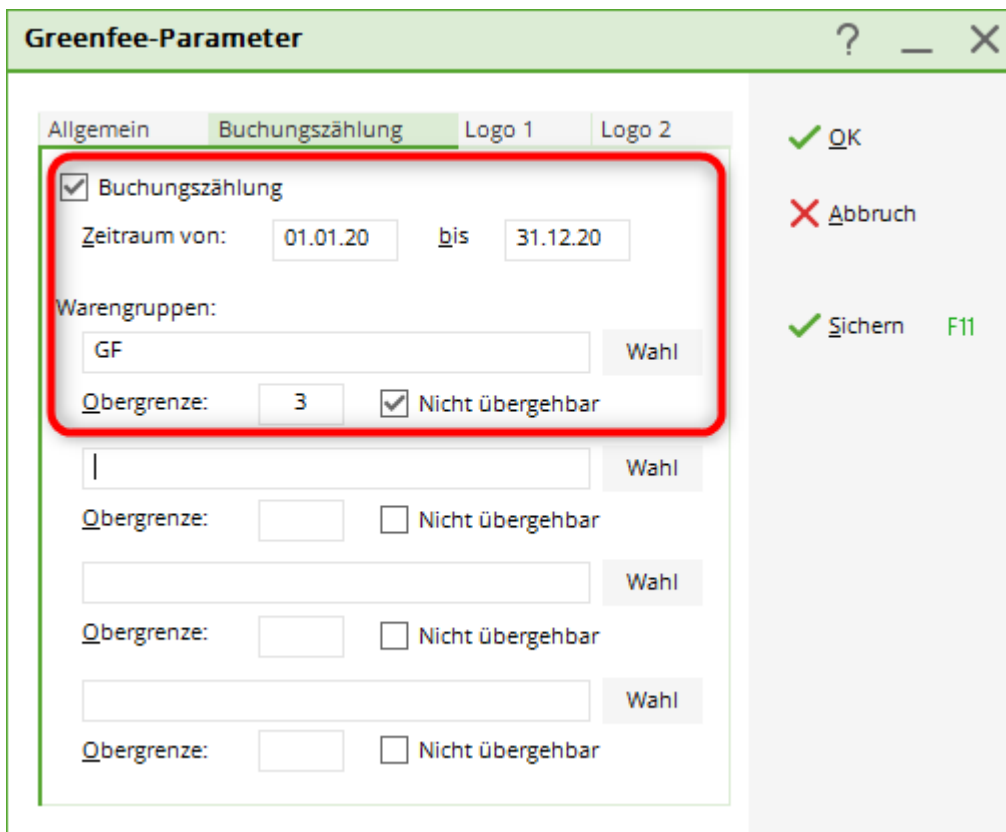

The screenshot shows a dialog box titled "Greenfee-Parameter" with a green header bar. It has four tabs: "Allgemein", "Buchungszählung", "Logo 1", and "Logo 2". The "Buchungszählung" tab is selected. A red rectangular box highlights the following elements: a checked checkbox labeled "Buchungszählung", a date range "Zeitraum von: 01.01.20 bis 31.12.20", a text field "Warengruppen:" containing "GF" with a "Wahl" button, and a numeric field "Obergrenze:" containing "3" with a checked checkbox "Nicht übergehbar". Below this, there are three more identical but empty sections for "Warengruppen:" and "Obergrenze:". On the right side of the dialog, there are three buttons: a green checkmark and "OK", a red X and "Abbruch", and a green checkmark and "Sichern F11".

Ensuite, sélectionnez le groupe d'articles que vous souhaitez ajouter - dans cet exemple, tous les green fees gratuits. De cette façon, chaque fois que vous imprimez un green fee pour un client, vous recevrez les informations sur le nombre de fois qu'il a utilisé un green fee gratuit. Vous pouvez voir le numéro de green fee comme des informations supplémentaires.

Greenfee buchen
✕

Sonnenschein, Susanne
>> Einzelperson <<
Nummer: 202000001 ←

✓ OK
✕ Abbruch

Greenfee-Typ: Erwachsene Wochentags ☰ ...

Datum:

Abschlagszeit: Abschlag-Information:

10.Tee: Abschlag-Information:

Anzahl Spieler: jeweils einzelne Bagtags drucken

Spezial-Preis: (Leer = normaler Preis)

Abweichender Spieler:

Datensatz: ☰ ...

Individuell: Hcp: Club:

Zusatztext:

Platzdaten: ☰ ...

⚠️ Veuillez effectuer ces réglages lorsque la caisse est fermée. Redémarrez la caisse si elle a été ouverte en arrière-plan.

⚠️ Maintenant ouvert dans la caisse enregistre les informations du membre qui apporte un invité. C'est important, puisque seul le membre a le compte vert. Vous ne pouvez pas transférer le green fee à l'invité. Veuillez saisir le nom de l'invité dans le champ **Texte supplémentaire**.

Limites Greenfee

The member will be informed once he uses the three free guest green fees. At this point you can decide whether you should **Cancel** the new green fee or if this member will receive additional free green fees. If you check the box **not overridden**, the decision of whether the member can receive additional free green fees can no longer be taken at the check register.

Le membre sera informé dès qu'il utilisera les trois green fees gratuits. À ce stade, vous pouvez décider si vous devez **Annuler** le nouveau green fee ou si ce membre recevra des green fees gratuits supplémentaires. Si vous cochez la case **non annulée**, la décision de savoir si le membre peut recevoir des green fees gratuits supplémentaires ne peut plus être prise au check register.

La fenêtre suivante s'ouvre dans le check register:

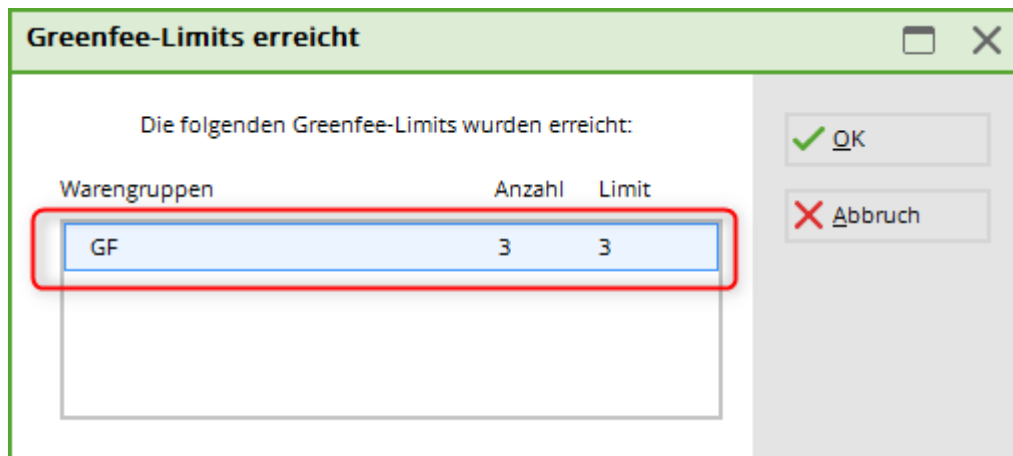

ASTUCE:

Si vous ajoutez les champs <GFINFA> et <GFINFB> dans la disposition d'étiquette de sac, tout texte saisi dans le **Informations supplémentaires A ou B** apparaîtra sur l'étiquette de sac. Ceci est très utile pour communiquer de courtes informations à vos invités («veuillez améliorer les marques », «rabais de 30% sur les chaussures - aujourd'hui», «table de déjeuner: plat de légumes colorés», etc.).

Logo 1 / 2

Vous pouvez définir les images qui doivent être imprimées sur le green fee sous les onglets „Logo 1“ et „Logo 2“.

Service 3 en 1 = carte de score + étiquette de sac + information

HINT: Offrez à vos clients un service complet et combinez des étiquettes de sac avec des tableaux de bord. Utilisez une seule feuille DIN A4 perforée pour imprimer la carte de score avec la distribution du handicap, l'étiquette du sac ainsi que des informations supplémentaires, par exemple une recommandation de menu, un bon ou des informations sur le tournoi.

Il s'agit d'une façon optimale de créer tous les documents nécessaires pour le client en une seule opération. Vos membres seront également impressionnés par un tableau de bord en constante évolution qui comprend les dernières nouvelles. De cette façon, le Secrétariat peut délivrer des informations importantes directement au client.

Il faut également mentionner la «préservation» de votre imprimante. L'impression des étiquettes de sac avec du papier lourd (> 170 gr / m²) dans le format classique (DIN A6 / A6long) sollicite le rouleau d'impression et conduit à la raideur noire lors de l'impression sur une feuille normale DIN A4. C'est un argument important surtout lorsque vous imprimez vos étiquettes de sac sur les imprimantes laser coûteuses.

Les feuilles perforées DIN A4 sont disponibles auprès des bureaux d'impression.

Consultez les exemples de modèles suivants:

- Carte de score, étiquette de sac, (transversal)

Loch		Par	Spieler	HCP Vertig.	Punkte	Länge in Metern bis Mitte Grün		Zähler	
						Herrn	Damen		
1	4	//		9		363	296		301
2	4	//		11		385	316		300
3	3	//		15		188	156		100
4	5	//		5		518	425		110
5	4	//		7		364	299		300
6	5	//		13		478	393		410
7	3	//		17		160	131		100
8	4	//		1		400	326		400
9	4	//		3		367	301		300
Out	36					3223	2643		3001
10	4	//		14		381	311		301
11	3	//		8		199	164		100
12	5	//		6		490	402		400
13	4	//		12		349	288		300
14	5	//		10		498	409		400
15	4	//		4		420	345		400
16	3	//		16		169	140		100
17	4	//		18		374	307		310
18	4	//		2		394	338		300
In	36					3274	2704		3074
Out	36					3223	2643		3001
Tot.	72					6497	5347		6075
- Vorgabe			Spieler:		Zähler:				
Netto									

Schmedding, Benedikt (28,0)
Ausland-Gast
37

WEISS CR: 74.8 / Slope: 138
Zähler:

GF-Nr.: 20100200

Schmedding, Benedikt
Golfclub Gast
GF 18 Loch Montag-Freitag S - Tuniberg
Startzeit: 11:15 Uhr

15.11.10



- Carte de score, étiquette de sac, facture(transversal)

Zeit	Uhrzeit	Urgen Herrn	Urgen Damen	Insg- Wkt.	Par	Spieler			
1	3:57	348	3	4	III				
2	1:39	130	7	3	III				
9:55	3	532	492	5	5	III			
4	2:53	259	1	4	III				
5	3:42	305	11	4	III				
10:15	6	165	139	15	3	III			
7	4:50	425	13	5	III				
8	3:23	281	17	4	III				
10:45	9	385	348	9	4	III			
Out	3046	2725		36					
10	3:57	348	4	4	III				
11	1:39	130	8	3	III				
11:15	12	532	492	6	5	III			
13	2:53	259	2	4	III				
14	3:42	305	12	4	III				
15	1:65	139	16	3	III				
16	4:50	425	14	5	III				
17	3:23	281	18	4	III				
18	3:85	348	10	4	III				
In	3046	2725		36					
Out	3046	2725		36					
Tot.	6092	5450		72					
SR									
CR									

Tester, Timo (--)
Ausland-Gast
Zeit: 09:45 Uhr

62
Weiss CR: 72.2 / Slope: 138 / Gelb CR: 71.2 / Slope: 136

Sonnenschein - aa 1-9

Nr.: 20110349

Hcp:--

GREENFEE
Erwachsene Wochentags¹¹

Gast
Preis: 50,00
Zeit: 09:45 Uhr

21.09



Gutschein
über eine
Tasse Kaffee
in unserem
Clubrestaurant

- Carte de score, étiquette de sac, facture

Herr Benedikt Schmedding
Herzlich Willkommen auf unserer Anlage!
Wir wünschen Ihnen ein schönes Spiel!
Mit Ihrer Stammvorgabe 28,0 beträgt bei uns
Ihre Spielvorgabe 31 .

Loch	Hr	Spieler	WZB WZB	Punkte	Länge in Metern von der Länge	Zähler
1	4	/	3	410	399	...
2	5	/	3	493	476	...
3	4	/	3	336	320	...
4	3	/	11	171	167	...
5	4	/	17	280	272	...
6	3	/	12	162	156	...
7	5	/	7	479	451	...
8	4	/	15	366	354	...
9	4	/	1	366	343	...
Out	36			3047	2939	...
10	3	/	16	185	177	...
11	5	/	6	494	476	...
12	3	/	12	196	176	...
13	4	/	2	412	388	...
14	4	/	18	367	347	...
15	4	/	18	324	309	...
16	5	/	8	493	444	...
17	4	/	4	361	356	...
18	4	/	14	312	304	...
30	36			3110	2974	...
Out	36			3047	2939	...
Tot	72			6157	5919	...

Vorgabe: _____ Spieler: _____ Zähler: _____
Netz: _____

Tee



Gutschein

15.11.

15.11.

Benedikt Schmedding

Gutschein Gast

GF 18 Loch Montag Freitag S - Turberg

EUR 30,20 15.11.10

- Carte de score, étiquette de sac recommandation de restaurant

Schmedding, Benedikt (28,0)
Gast

34 WZB CR: 72,2 / Vorgabe: Tee

St	Hr	WZB WZB	Punkte	WZB WZB	Hr	Spieler	Zähler
1	397	348	3	4	/		
2	139	130	7	3	/		
3	532	492	5	5	/		
4	283	259	1	4	/		
5	342	306	11	4	/		
6	165	139	15	3	/		
7	480	426	13	5	/		
8	323	281	17	4	/		
9	385	346	9	4	/		
Out	3046	2725		36			
10	397	348	4	4	/		
11	139	130	8	3	/		
12	532	492	6	5	/		
13	283	259	2	4	/		
14	342	306	12	4	/		
15	165	139	16	3	/		
16	480	426	14	5	/		
17	323	281	18	4	/		
18	385	346	10	4	/		
30	3046	2725		36			
Out	3046	2725		36			
Tot	6092	5450		72			
SP1							
CH							

Unserer Zähler
Unserer Spieler

18-Loch Montag bis Freitag
Preis: 18,00

Unsere BRASSERIE empfiehlt heute:

Geschmacks Hähnchenfleisch
mit Kartoffelgratin **11,90 €**

Büffelsteak
mit Reis und Wok Gemüse **12,90 €**

Pilze Matras Rosa
mit Erbsen, Schinken und Tomaten **9,90 €**

Erbsenschale
mit Vanilleis und Schlagsahne **4,90 €**

18

18.11.10

Numer: 20100228

Hinweise:
Stargott auf Tee 10 beachten
Pflichtmarken entfernen
Diverts zurücklegen
Anschlüsse haben
und ggf. Rest aufheben

Schmedding
Benedikt
STV: 28,0
Gast

Find this setting under: Installer/Options du Programmes/ Greenfees des réservations

Après avoir chargé le cours avec la nouvelle cote de l'Intranet, vous pouvez effectuer ces modifications sur la balise de poche avec la carte de pointage. Cliquez sur **Configuration de la carte de score**

The screenshot shows the 'Greenfee-Parameter' configuration window. The 'Allgemein' tab is selected. The 'Nächste Seriennummer' field contains the value '202000001'. The 'Angezeigtes Merkmal' dropdown menu is set to '---'. Below this, there are two empty text input fields for 'Zusatzinformation A' and 'Zusatzinformation B'. The 'Greenfee' section includes a dropdown menu with 'Abwesenheit GV' selected and a 'Definieren' button. The 'Im Personen-Editor' dropdown menu is set to 'Kein Greenfee-Druck'. The 'Testausdruck' section features two buttons: 'Druck' (F8) and 'Wiederholen'. At the bottom, the 'Scorekarten-Konfiguration' (F7) option is highlighted with a red circle. The right sidebar contains three buttons: 'OK', 'Abbruch', and 'Sichern F11'.

.. et entrez de nouveau le parcours!



Typ: 5: Scorekarte mit Rahmen

Titel:

Info 1:

Info 2:

Platz: 7740.1.1.0 Langenstein, GC Schl - Anla

Abschlag-Grenzen definieren

Spieler:

Abschlag: Abschlag automatisch wählen

mit Handicap-Verteilung

Zähler:

Abschlag: Abschlag automatisch wählen

Datum: 31.08.16 Zeit: Uhr

Lochzahl: 18

Anzahl: 1 Scorekarte(n) Extra-Day-Score

Drucken (F8)

Auswurf

Einstellen

Ende