Liste des articles

Vous trouverez dans PC CADDIE sous ***Articles/Imprimer.../Liste d'articles*** (ou ***Paramètres/Types d'articles/Articles/Imprimer liste/Étiquettes.../Liste d'articles***) la liste complète des articles avec différentes options :

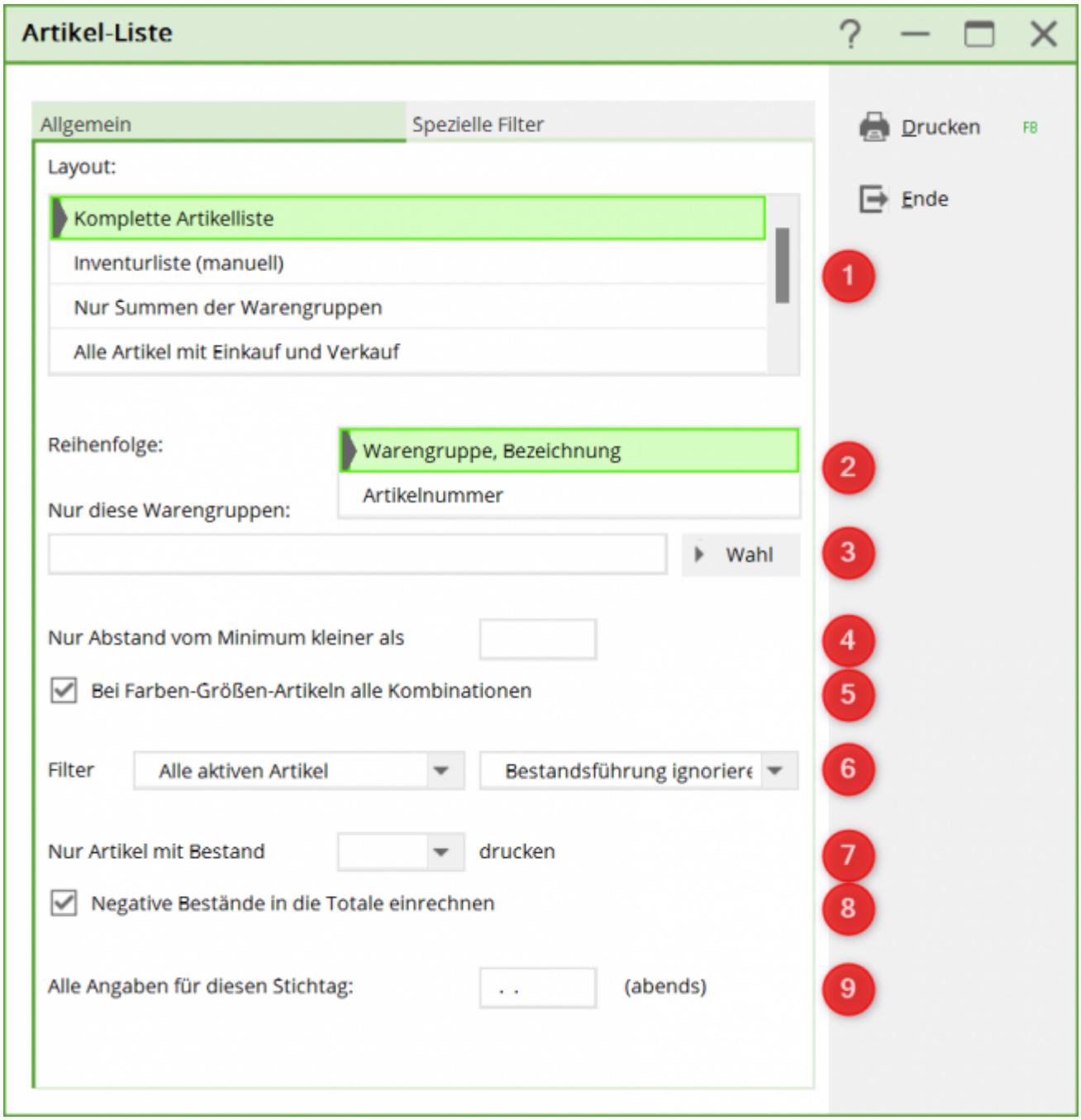

1. Différentes ***mises en page*** des listes
2. ***Ordre*** définir
3. Sélection de certaines ***groupes de marchandises*** avec bouton ***Choix***
4. Liste des articles en tenant compte du ***stock minimum***
5. Avec ou sans ***Combinaisons de couleurs/tailles***
6. Différents filtres possibles avec articles actifs, inactifs et types de paiement ; tenir compte de la gestion des stocks

7. Prise en compte des ***Stocks***
8. Intégration des stocks négatifs
9. Impression des listes à une autre date ***Jour de référence***

Via le deuxième TAB ***Filtres spéciaux*** vous avez les options suivantes :

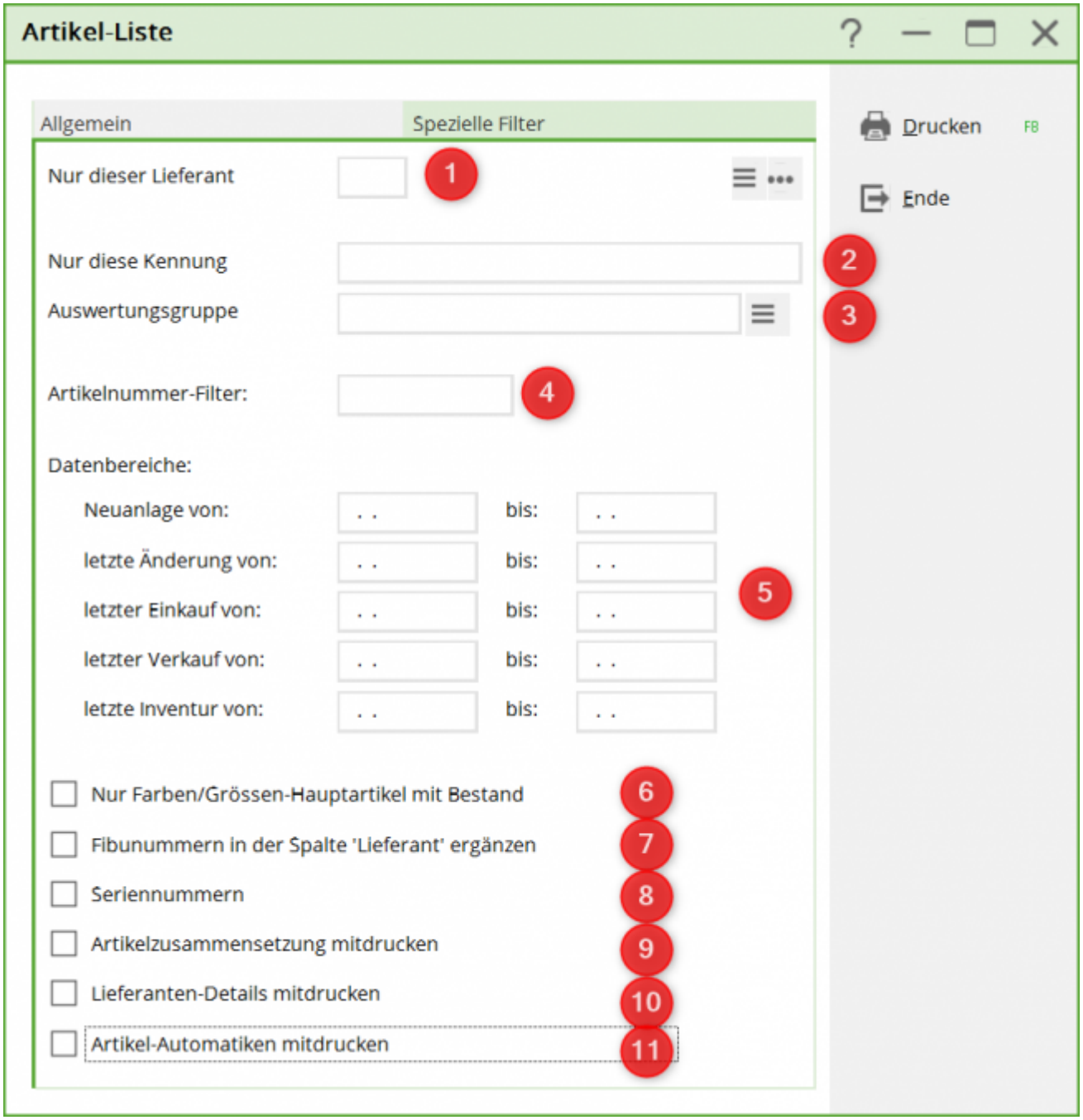

1. Possibilité de choisir un fournisseur particulier à l'aide du bouton Fonction de liste
2. Possibilité de choisir un identifiant particulier pour un article
3. Filtrage par groupes d'analyse, si vous en avez attribué aux articles
4. Saisie d'un numéro d'article spécifique
5. Définition de plages de données comme par ex. création d'un article ou dernière modification ou dernier achat ou dernière vente ou dernier inventaire
6. affichage des articles uniquement avec des combinaisons de couleurs/tailles avec stock
7. le numéro de fibre est imprimé dans la colonne fournisseur
8. les numéros de série sont imprimés avec

9. imprimez également les composants des articles
10. plus de détails sur le fournisseur enregistré pour l'article
11. imprimer aussi les automatismes de l'article

Ci-dessous, les différentes ***Layouts*** sont décrites.

Liste complète des articles

La liste complète des articles se présente comme suit dans la configuration standard.

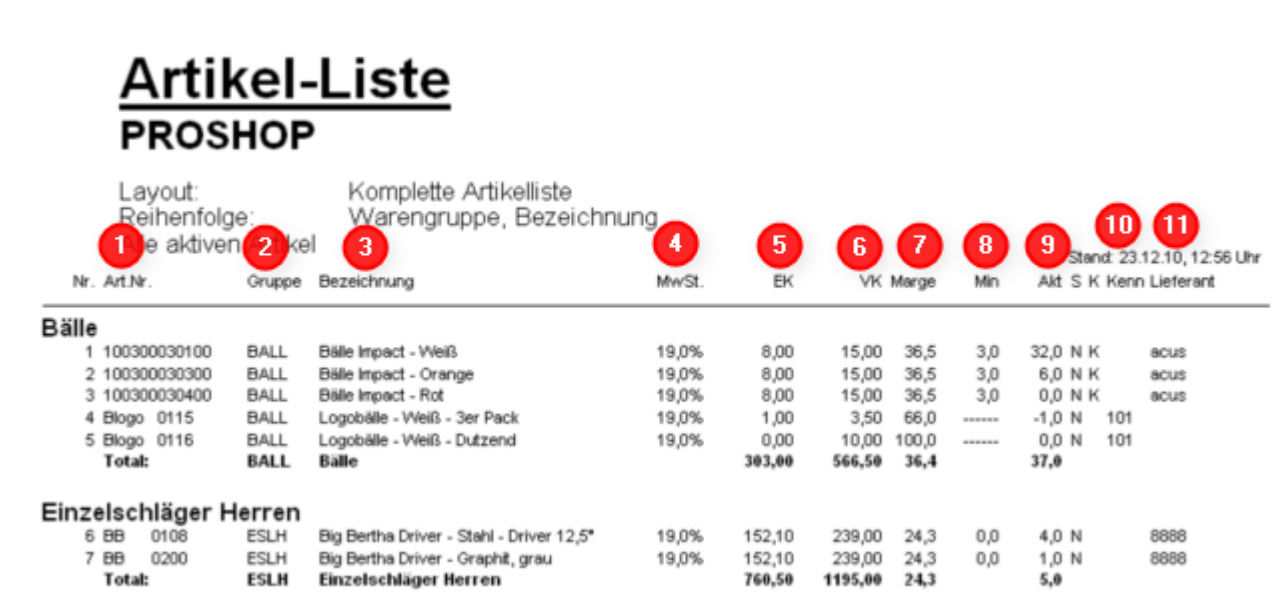

Artikel-Liste
PROSHOP

Layout: Komplette Artikelliste
Reihenfolge: Warengruppe, Bezeichnung
Alle aktiven Artikel

Stand: 23.12.10, 12:56 Uhr

Nr.	Art.Nr.	Gruppe	Bezeichnung	MwSt.	EK	VK	Marge	Min	Akt	S	K	Kenn	Lieferant
Bälle													
1	100300030100	BALL	Bälle Impact - Weiß	19,0%	8,00	15,00	36,5	3,0	32,0	N	K		acus
2	100300030300	BALL	Bälle Impact - Orange	19,0%	8,00	15,00	36,5	3,0	6,0	N	K		acus
3	100300030400	BALL	Bälle Impact - Rot	19,0%	8,00	15,00	36,5	3,0	0,0	N	K		acus
4	Blogo 0115	BALL	Logobälle - Weiß - 3er Pack	19,0%	1,00	3,50	66,0	------	-1,0	N		101	
5	Blogo 0116	BALL	Logobälle - Weiß - Dutzend	19,0%	0,00	10,00	100,0	------	0,0	N		101	
	Total:	**BALL**	**Bälle**		**303,00**	**566,50**	**36,4**		**37,0**				
Einzelschläger Herren													
6	BB 0108	ESLH	Big Bertha Driver - Stahl - Driver 12,5°	19,0%	152,10	239,00	24,3	0,0	4,0	N			8888
7	BB 0200	ESLH	Big Bertha Driver - Graphit, grau	19,0%	152,10	239,00	24,3	0,0	1,0	N			8888
	Total:	**ESLH**	**Einzelschläger Herren**		**760,50**	**1195,00**	**24,3**		**5,0**				

1. N° d'article, y compris les combinaisons de couleurs/tailles
2. Identification succincte des groupes de produits
3. Désignation de l'article
4. Taxe sur la valeur ajoutée
5. Prix d'achat net
6. Prix de vente brut
7. Marge en pourcentage
8. Stock minimum
9. stock actuel
10. Identification
11. Fournisseur

Liste d'inventaire (manuel)

Artikel-Liste

PROSHOP

Layout: Inventurliste (manuell)
Reihenfolge: Warengruppe, Bezeichnung
Alle aktiven Artikel

Stand: 23.12.10, 11:44 Uhr

Nr.	Barcode	Zählmenge	Art.Nr.	Gruppe	Bezeichnung	VK	S	K
1			100300030100	BALL	Bälle Impact - Weiß Acushnet	15,00	N	K
2			100300030300	BALL	Bälle Impact - Orange Acushnet	15,00	N	K
3			100300030400	BALL	Bälle Impact - Rot Acushnet	15,00	N	K
4			Blogo 0115	BALL 101	Logobälle - Weiß - 3er Pack	3,50	N	
5			Blogo 0116	BALL 101	Logobälle - Weiß - Dutzend	10,00	N	
6			BB 0108	ESLH	Big Bertha Driver - Stahl - Driver 12,5°	239,00	N	
7			BB 0200	ESLH	Big Bertha Driver - Graphit, grau	239,00	N	

Ici, les codes-barres de tous les articles sont également listés.

Uniquement les totaux des groupes de marchandises

Cette liste contient uniquement les totaux des stocks des groupes de marchandises.

Tous les articles avec achat et vente

Dans cette liste d'articles, vous obtenez des chiffres comparatifs entre les achats et les ventes en tenant compte d'une période donnée.

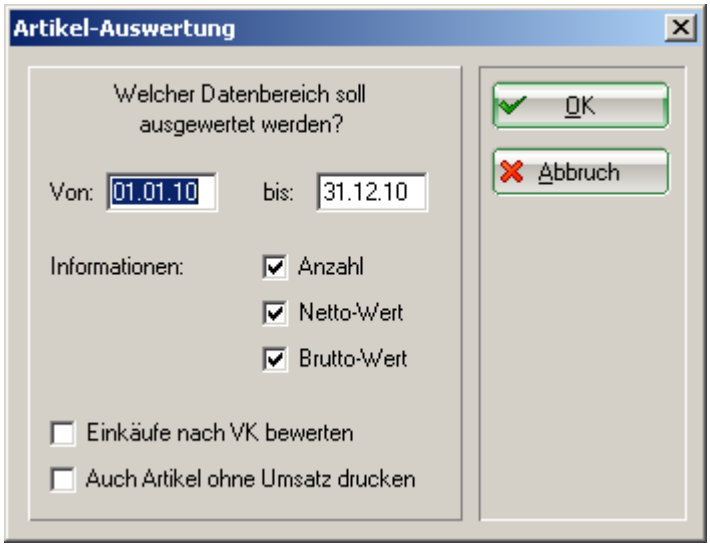

Artikel-Liste
PROSHOP

Layout: Alle Artikel mit Einkauf und Verkauf
Reihenfolge: Warengruppe, Bezeichnung
Alle aktiven Artikel

Stand: 30.12.10, 10:37 Uhr

Nr.	Art.Nr.	Gruppe	Bezeichnung	01.12.10 - 31.12.10	Einkauf	Verkauf	Differenz	01.12.10	31.12.10
Bälle									
1	100300030100	BALL	Bälle Impact - Weiß	Anzahl	8,0	1,0	7,0	32,0	39,0
				Netto	64,00	42,02	21,98		
				Brutto	76,16	50,00	26,16		
2	Blogo 0115	BALL	Logobälle - Weiß - 3er Pack	Anzahl	22,0	8,0	14,0	0,0	14,0
				Netto	21,50	25,55	-4,05		
				Brutto	25,58	30,40	-4,82		
3	Blogo 0116	BALL	Logobälle - Weiß - Dutzend	Anzahl	15,0	2,0	13,0	0,0	13,0
				Netto	82,50	16,81	65,69		
				Brutto	98,17	20,00	78,17		
	Total:	**BALL**	**Bälle**	**Anzahl**	**45,0**	**11,0**	**34,0**	**38,0**	**72,0**
				Netto	**168,00**	**84,38**	**83,62**		
				Brutto	**199,91**	**100,40**	**99,51**		
Einzelschläger Herren									
4	BB 0108	ESLH	Big Bertha Driver - Stahl - Driver 12,5°	Anzahl	1,0	3,0	-2,0	6,0	4,0
				Netto	152,10	569,75	-417,65		
				Brutto	181,00	678,00	-497,00		

Groupes de marchandises avec achat et vente

Cette liste est très similaire à la liste „Tous les articles avec achats et ventes“, mais seuls les totaux des groupes de marchandises sont indiqués ici.

Liste des petits articles avec codes-barres

Cette liste est principalement utilisée pour les accessoires.

Kleinartikel-Liste
PROSHOP

Layout: Kleinartikel-Liste mit Barcodes
Reihenfolge: Warengruppe, Bezeichnung
Alle aktiven Artikel

Stand: 23.12.10, 14:25 Uhr

Bezeichnung	VK	Barcode
Bälle		
Bälle Impact - Weiß	15,00 100300030100	
Bälle Impact - Orange	15,00 100300030300	
Bälle Impact - Rot	15,00 100300030400	

Imprimer les automatismes des articles

Dans la liste d'articles, imprimer également l'onglet Filtres spéciaux et automatismes d'articles

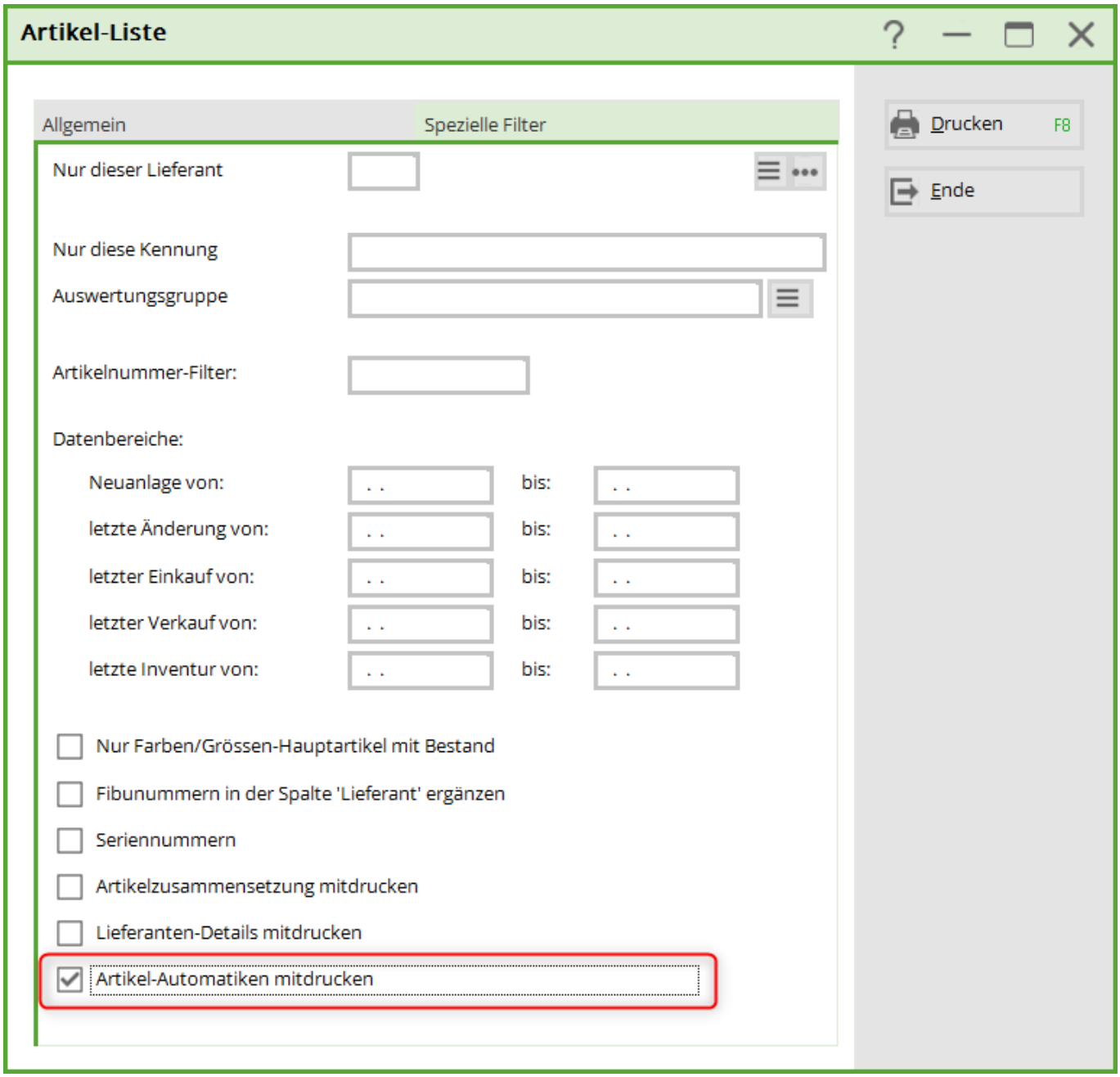

l'auotmatique est imprimée.

Artikel-Liste [Fertig]

Kopieren F6 | Speichern F7 | Drucken F8 | Seite 1/2 100% Artikel-Liste

Reihenfolge: Warengruppe, Bezeichnung
Warengruppen: GF
Alle aktiven Artikel

Stand: 25.01.24, 13:25 Uhr

Nr.	Art.Nr.	Gruppe	Bezeichnung	MwSt.	EK	VK	Marge	Min	Zahl	S	K	Kenn	Lieferant
Greenfee													
1	ttas_def	GF	Default Artikel	0.0%	0.00	150.00	100.0	------	0.0	N			
			Mitglied/Gast:	Mitglieder und Gäste									
			Tage:	Alle Tage egal wenn der Tag Feiertag ist									
			Zeit:	00:00-00:00									
2	mg000001	GF	Miglieder GF	0.0%	0.00	0.00	0.0	------	-9.0	N			
			Mitglied/Gast:	nur Mitglieder									
			Tage:	Alle Tage egal wenn der Tag Feiertag ist									
3	pay00005	GF	Partnerclub GF	0.0%	0.00	10.00	100.0	------	0.0	N			
			Heimatclub:	0493351									
			Mitglied/Gast:	Mitglieder und Gäste									
			Tage:	Alle Tage egal wenn der Tag Feiertag ist									
4	pay000010101	GF	PAY GF online - 9 Loch - Mo-FR	0.0%	0.00	35.00	100.0	------	-1.0	N	G		
			Mitglied/Gast:	nur Gäste									
			Tage:	Wochentags nicht wenn der Tag Feiertag ist									
			Folgebuchung:	nur OHNE Folgebuchung									
5	pay000010102	GF	PAY GF online - 9 Loch - Sa-So	0.0%	0.00	42.00	100.0	------	-1.0	N	G		
			Mitglied/Gast:	nur Gäste									
			Tage:	Wochenends zusätzlich auch an Feiertagen									
			Folgebuchung:	nur OHNE Folgebuchung									
6	pay000010201	GF	PAY GF online - 18 Loch - Mo-FR	0.0%	0.00	49.00	100.0	------	0.0	N	G		
			Mitglied/Gast:	nur Gäste									
			Tage:	Wochentags nicht wenn der Tag Feiertag ist									
			Folgebuchung:	nur MIT Folgebuchung									