Liste des participants

Vous voulez inviter tous les participants des tournois avec plus de 3 présences pour un événement, ou vous voulez les récompenser pour le taux de plus haute participation au tournoi?

Vous pouvez trouver la fonction dont vous avez besoin dans PC CADDIE sous ***Compétition/Tournoi multiple, Semaines de Golf/Impression…/Liste des joueurs pour des tournois multiples***:

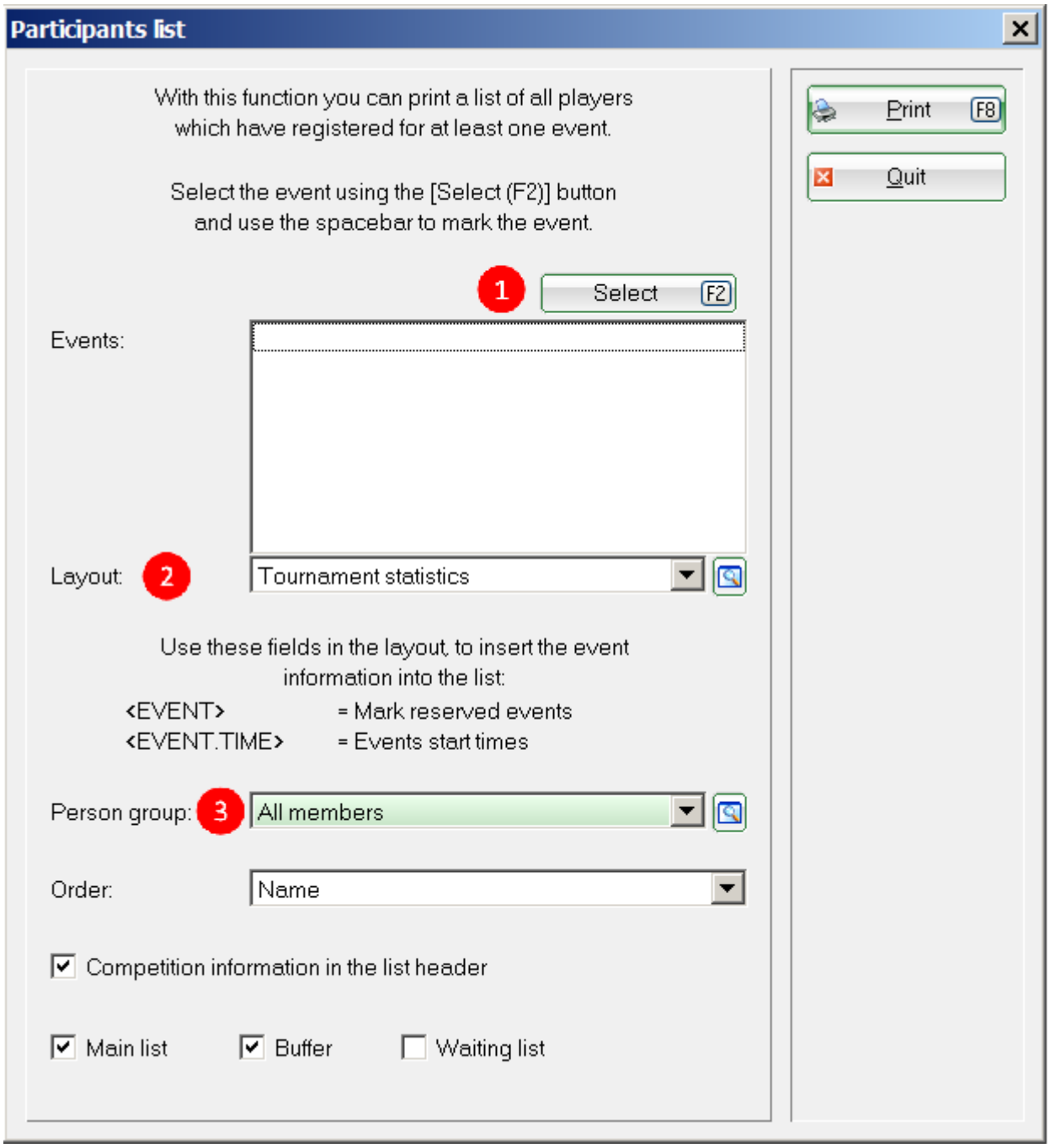

1. Appuyez sur ***Sélectionner*** (F2) pour choisir quels tournois devraient être considérés.
2. L'***Affichage*** vous permet d'accéder à tous les affichages, influant ceux des listes des participants. Vous pouvez créer un affichage pour l'impression de la liste des participants avec le nombre des tournois attendus.

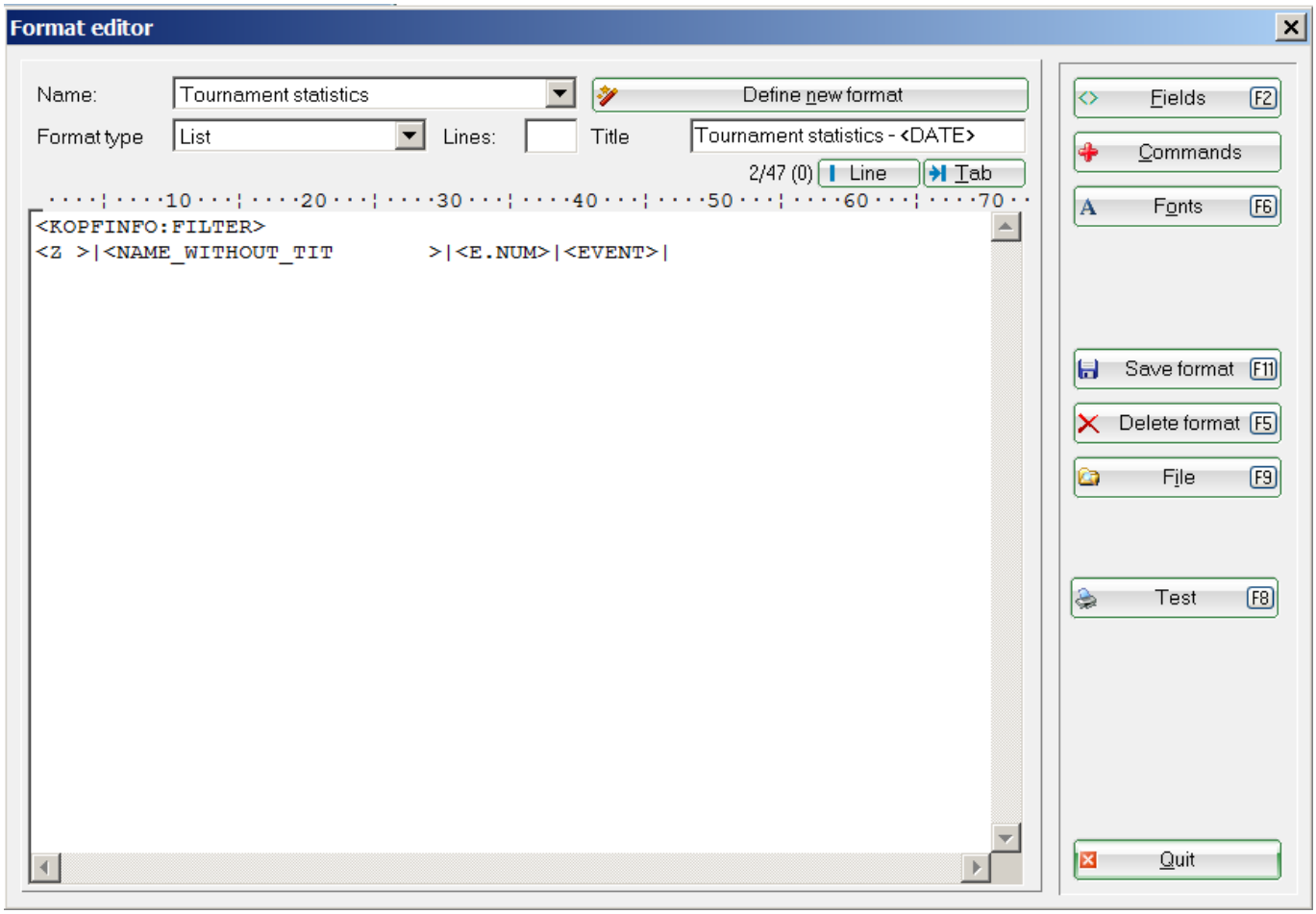

1. ASTUCE: Utilisez un affichage avec ce code.
2. Vous pouvez par la suite, configurer le ***Groupe de Personne*** et l'***Ordre***.

Appuyez sur ***Impression*** (F8) pour démarrer le processus d'impression:

Vous avez déjà une liste bien disposée qui montre quels sont les tournois (1) et quels sont les groupes de personnes (2) qui sont sélectionnés. Vous pouvez par la suite voir les membres Timo Tester et Paul (3), qui participent chacun un (4) tournoi avec le nombre 16002 (5).

ASTUCE: Si vous souhaitez trier cette liste basée sur le nombre de présence au tournoi, vous devez tout d'abordl' exporter dans Excel et le tri sera effectué selon la colonne ' „Nombre“.